DOMOFERM

TÜREN AUS STAHL

TÜREN
TORE
ZARGEN
VERGLASUNGEN

STIEGE 3

EINTRETEN – AUFLEBEN

Türen von DOMOFERM eröffnen Ihnen beste Aussichten auf zufriedenes Wohnen und Arbeiten. Sie sind Gestaltungselement und bieten Schutz. Sie prägen den Charakter eines Hauses entscheidend mit und spielen eine wichtige Rolle in Bezug auf angenehme Atmosphäre sowie ein gutes Lebensgefühl.

DOMOFERM bringt Qualität und Ästhetik in Einklang und macht so jedes Türelement zu einem einzigartigen Bestandteil Ihres Gebäudes.

Türelemente von DOMOFERM bieten Ihnen starke Vorteile: Das klare, moderne Design, die hohe Qualität sowie die unübertroffene Lebensdauer des Werkstoffes Stahl sind nur einige davon.

Die Marke DOMOFERM steht für Design, Innovation und Sicherheit. Ob mit Standardlösungen oder nach Maß gefertigten Produkten, ob im Wohn- oder Objektbereich – unsere vielseitige Angebotspalette verspricht Ihnen höchste Zufriedenheit. Wir beziehen Fachleute aus allen wichtigen Branchen in die Produktentwicklung mit ein – Architektur, Handel, Weiterverarbeitung. So können wir das gemeinsame Wissen bündeln und unterschiedliche Aspekte einfließen lassen.

Als Spezialist für die Herstellung von Produkten aus Stahl bieten wir Ihnen ganzheitliche Lösungen rund um die Bauelemente. Sie werden sehen: Unsere innovativen Produkte passen bestens zu Ihren individuellen Ideen.

UNSERE SEGMENTE

DOMOFERM Türen zeichnen sich in allen Anwendungsgebieten durch hervorragende Eigenschaften aus: Im Wohnbau, in Bürogebäuden, im Gesundheitswesen, in Industrie, Tourismus und Freizeit. Durch unsere langjährige Erfahrung verfügen wir über tief greifendes Know-how in allen unterschiedlichen Marktsegmenten.

Wohnen

Lebensfreude und Wohlbefinden

Zuhause ankommen, die Tür ins Schloss fallen lassen, die Ruhe genießen – Wohnqualität hat viel mit Lebensfreude und Wohlbefinden zu tun. In den eigenen vier Wänden möchte man Geborgenheit und Sicherheit erleben sowie Qualität und Design genießen. Wir tragen unseren Teil zur Erfüllung dieser Bedürfnisse bei – mit einem umfangreichen Programm an Türen und Verglasungselementen die qualitativ keine Wünsche offen lassen sowie Schutz und Sicherheit bieten; mit einem Team an erfahrenen Experten, die Sie lückenlos beraten mit einer Fülle an Varianten hinsichtlich Gestaltung und Materialien.

Arbeit & Bildung

Motivation und Identifikation

Wer täglich Leistung bringen muss, braucht Motivation und persönliche Identifikation mit seinem Unternehmen. Nur ein berufliches Umfeld, das auf die Bedürfnisse der Menschen eingeht, wird langfristig die Basis für Erfolge bieten. Viele Faktoren spielen zusammen, um die richtigen Rahmenbedingungen am Arbeitsplatz zu schaffen – einen davon stellen wir bereit, in führender Qualität und mit ausgeprägter Fachkenntnis bis ins Detail. Die Türen sind ein wesentlicher Bestandteil der Büroeinrichtung, und sie bieten Ihnen das Potenzial, Arbeitsumgebungen positiv zu gestalten – zum Wohl der Menschen, die im Unternehmen täglich ein- und ausgehen.

Hilfe und Pflege

Einer der sensibelsten Bereiche des öffentlichen Lebens ist das Gesundheitswesen. Denn Menschen, die auf Hilfe angewiesen sind, bedürfen einer besonderen Umgebung – vor allem in funktionaler Hinsicht, aber auch, was Wohlfühlen und Komfort betrifft. Daher beschäftigen wir uns seit vielen Jahren mit den speziellen Anforderungen von Krankenhäusern und Gesundheitseinrichtungen. Es ist uns ein Anliegen, mit unseren Produkten einen Teil dazu beizutragen, dass moderne Pflege und Therapie bestmöglich umgesetzt werden können.

Sicherheit und Leistung

Wo hohe Betriebsamkeit herrscht, wo Leistung zählt, wo Perfektion das Ziel ist: Dort sichern unsere Türen den Weg, diesen Anspruch zu erfüllen. In industriellen Umgebungen sowie im Verkehr sind Sicherheit und Funktionalität die obersten Prämissen.
Wir sorgen dafür, dass sie erfüllt werden – mit Lösungen, die jeder Herausforderung gewachsen sind und jede Richtung akzeptieren. Denn wir sind bestrebt, dem Erfolg von Unternehmen sowie Organisationen Tür und Tor zu öffnen – mit Kompetenz, Know-how und der Erfahrung von Jahrzehnten.

Entspannung und Erholung

Lebensqualität beginnt für viele Menschen in der Freizeit; hier wünscht man sich ungetrübte Entspannung und Erholung. Hotels, Veranstaltungshallen, Freizeitzentren und andere Einrichtungen haben daher hohe Anforderungen zu erfüllen. Beim Thema Türen wissen wir, worauf es ankommt.
Neben professioneller, kompetenter Beratung bieten wir hochwertigste Produkte, um komfortablen Zutritt ebenso zu bieten, wie Schallschutz, Sicherheit und Ästhetik – Faktoren, die einen wichtigen Teil zur Zufriedenheit der Gäste beitragen, selbst wenn sie nicht bewusst wahrgenommen werden.

PRODUKTÜBERSICHT

WIR VERLEIHEN RAUMIDEEN FLÜGEL

Ob ein- oder zweiflügelig, ob Standard- oder Maßanfertigung: Türen von DOMOFERM eröffnen Ihnen vielfältige Möglichkeiten, Ihre Wohnideen zu leben.

Neben der ansprechenden Ästhetik ist es vor allem die hohe Funktionalität, die DOMOFERM-Produkte auszeichnet. Wir bieten Ihnen Lösungen für alle Anforderungen: Brandschutz, Rauchschutz, Schallschutz, Wärmedämmung und Einbruchschutz.

	ECONOMY LF531	REGULAR UT6xxRB	UNIVERSAL UT4xx	TREND US4xx	SLIDE ST4xx	PRESTIGE UT6xx	PREMIUM US6xx
T0 - einflügelig	–	■	■	■	■	■	■
T0 - zweiflügelig	–	■	■	■	–	■	■
$EI_2$30 - einflügelig	■	■	■	■	–	■	■
$EI_2$30 - zweiflügelig	–	■	–	–	–	■	■
$EI_2$90 - einflügelig	–	■	–	–	–	■	■
$EI_2$90 - zweiflügelig	–	■	–	–	–	■	■
Dünnfalz	■	–	–	–	–	–	–
Dickfalz	–	■	■	–	–	■	–
Dickfalz bündig (stumpfes Erscheinungsbild)	–	–	–	–	–	□	–
Stumpf	–	–	–	■	■	–	■
Schallschutz	–	□	□	–	–	□	□
Einbruchschutz WK2/RC2 und WK3/RC3	–	–	□	–	–	□	□
EN 179 (Drücker) Notausgangsverschlüsse	□	□	□	□	–	□	□
EN1125 (Stangengriff) Paniktürverschlüsse	–	□	□	□	–	□	□
Federband	■	■	–	–	–	–	–
Türschließer	□	□	□	□	–	□	□
ITS (integrierte Türschließer)	–	–	–	–	–	–	□
elektronische Türsteuerungssysteme	–	□	□	□	–	□	□
Lichtöffnungen	–	□	□	□	□	□	□
Lüftungsgitter	–	□	□	□	–	□	□
optionale Bandsysteme	–	–	□	□	–	–	□
STANDARD (grundiert)	■	■	■	■	–	■	■
PRISMA® (pulverbeschichtet)	–	□	□	□	■	□	□
PLATAL® (kunststoffbeschichtet in Holzdekor)	–	–	□	□	–	□	□
STAINLESS (Edelstahl)	–	–	□	□	–	□	□
Seite	**8**	**14**	**16**	**18**	**20**	**22**	**24**

■ Grundausstattung
□ optional möglich
— nicht möglich

ECONOMY LF531

Das ökonomische Feuerschutztürelement mit vierseitigem Dünnfalz. Bestens geeignet für den Einsatz in untergeordneten, wenig frequentierten Gebäudeteilen, wie z. B. Heizräumen, Kellergängen, Maschinenräumen etc. – besonders überall dort, wo die Behörde Feuerschutz fordert. Die wirtschaftlichste Verbindung von Design und Funktion.

Solider Feuerschutz mit ansprechender, klarer Ästhetik: Die ECONOMY eignet sich ideal als funktioneller Feuerschutzabschluss und kann in jedes Baukonzept integriert werden.

Dieses Türmodell ist nach neuesten europäischen Normen zertifiziert. Das Element ist einflügelig erhältlich und sowohl links als auch rechts verwendbar. Alternativ zum Element mit bestehender Z-Zarge bieten wir das Türblatt auch mit Dübel-Eckzarge und Schalungszarge an.

Ohne Bodeneinstand
Wahlweise mit oder ohne Schwelle einsetzbar. Verschraubt für eine schnelle Demontage.

Konstruktionsband
Ein um ca. +/- 3mm höhenverstellbares Band sorgt für reibungsfreie Funktion.

Federband
Das Federband für die Selbstschließung lässt sich mittels Inbusschlüssel einfach einstellen.

Preisbewusst und solide

Detaillösungen wie das höhenverstellbare Band, die pfiffige Schwellenvariante und die damit verbundene Möglichkeit der Montage auf fertigem Fußboden machen die ECONOMY zu einer montagefreundlichen Standardtür.
Wer möchte in seinem Lager schon auf diese Vorzüge verzichten?

Produktmerkmale

Feuerschutz $EI_2$30

- Ausführung: als Feuerschutztürelement ($EI_2$30)
- vierseitiger Dünnfalz
- Türblattdicke 52 mm
- 1-flügelig in Normgrößen
- links oder rechts verwendbar
- Element bestehend aus Türblatt und vierseitig umlaufender Elementzarge
- selbstschließend mittels Federband
- höhenverstellbares Konstruktionsband
- mit geprüftem Schloss für Profilzylinder gerichtet
- schwarzer Kurzschildbeschlag mit Buntbarteinsatz
- mit entfernbarer Anschlagschwelle
- Montage auf fertigem Fußboden möglich
- auch als Klappe erhältlich (z. B. für Brennstofflager)
- Oberfläche: STANDARD (grundiert)

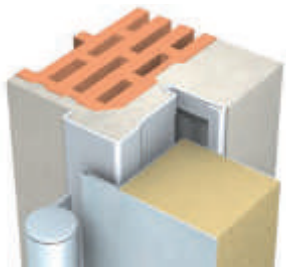

Max. Größenbereich	Luke $EI_2$30	$EI_2$30
	DL Breite x DL Höhe	DL Breite x DL Höhe
1-flügelig	700 x 800 mm 800 x 1200 mm	800 x 1850 mm 900 x 1850 mm 800 x 2000 mm 850 x 2000 mm 900 x 2000 mm 1000 x 2000 mm 1200 x 2000 mm 800 x 2100 mm 900 x 2100 mm 1000 x 2100 mm

Detaillierte Lagergrößen und Modelle siehe DOMOFERM-Lagerprospekt.

SCHNELLE MONTAGE GARANTIERT! 50% Zeitersparnis*

DIE BAUMEISTERTÜR

DOMOFERM hat die BAUMEISTER Feuerschutztür entwickelt. Die Effektivste ihrer Klasse - in einem Arbeitsgang komplett montiert.

Mehr Flexibilität:
Ein Zargensystem für verputzte und unverputzte
- Ziegelwände
- Betonwände
- Porenbetonwände

Mehr Effizienz:
- reduzierte Montagezeit
- Montagematerial inklusive im SORGLOS Montagepaket

Mehr Sicherheit:
Variable Hinterfüllung
- ohne Hinterfüllung
- mit Steinwolle
- mit DOMOFERM Brandschutzschaum

* Zeitersparnis gegenüber einer herkömmlichen L/R Tür

Mehr Effizienz.

Dieses Feuerschutz-Element ist bares Geld wert. Denn die Montage des Elementes verringert sich von 2,5 Stunden auf 1 Stunde. Zusätzlich ersparen Sie sich 24 Stunden Austrocknungszeit und somit eine zusätzliche Anfahrt.

Dübelmontage
Die schräge Diagonalbefestigung im Zargenfalz sorgt für einen sicheren Randabstand und ist im geschlossenen Zustand nicht sichtbar.
Die stabile Unterkonstruktion sorgt für eine kraftschlüssige Verschraubung.

Schmutzfreie und trockene Montage
Durch trockene Montage ist auch keine Baufeuchte vorhanden und keine Trocknungszeit notwendig. Das Feuerschutz–element ist sofort verwendbar.

SORGLOS-Montagepaket
Egal ob Ziegelwände, Beton oder Porenbetonwände. Das Montagematerial für alle Wandsysteme, sowie Dichtung und Beschlag finden Sie im Montagepaket.

BAUMEISTER Normelement $EI_2$30- C5 1-flg.

Türblatt:
- Türblattdicke 52 mm
- zweischalig aus verzinktem Stahlblech
- mit Brandschutzlaminat
- 4-seitiger Dünnfalz, links oder rechts verfügbar
- DIN FH Wechselschloss für Profilzylinder gerichtet, Drückerhöhe auf Türblattmitte
- im Farbton weiß (ähnlich RAL 9010) einbrenngrundiert
- vorgerichtet für optionalen Türschließer Standard TS50, ungebohrt

Zarge:
- Eckzarge Profil 377 für Dübelmontage (Dübelmontage im Falz mit Abdeckkappe)
- aus 1,5 mm verzinktem Stahlblech
- ohne Bodeneinstand bei Luke 4-seitig umlaufendes Profil
- im Farbton weiß (ähnlich RAL 9010) einbrenngrundiert
- mit Dichtungsnut

Feuerschutz $EI_2$30

Profil 377 für Dübelmontage

für unverputztes Mauerwerk
BRMB = DLB + 90 mm
BRMH = DLH + 45 mm

für verputztes Mauerwerk
BRMB = DLB + 80 mm
BRMH = DLH + 40 mm

Inklusive SORGLOS Montageset inkl. Beschläge:
- Dübelset Beton und Hohlblockziegel (je 8 Stk. Schrauben mit Dübel)
- Distanzplättchenset 64 Stk.
- Dübelabdeckkappenset 8 Stk.
- Feuerschutzdichtung C560FH
- Standard U-Form FH Drückergarnitur aus Kunststoff (schwarz) mit Kurzschild
- 1 Stk. Federband mit Selbstschließfunktion
- 1 Stk. höhenverstellbares Konstruktionsband

Bestellnummer links	Bestellnummer rechts	Durchgangslichte mm*	Baurichtmaß mm nachträgl. verputzen	Baurichtmaß mm verputzt
BMOEL1*		700 x 800	790 x 890	780 x 885
BMOEL2*		800 x 1200	890 x 1290	880 x 1285
BMFH4L	BMFH4R	800 x 1850	890 x 1895	880 x 1890
BMFH5L	BMFH5R	800 x 2000	890 x 2045	880 x 2040
BMFH7L	BMFH7R	850 x 2000	940 x 2045	930 x 2040
BMFH8L	BMFH8R	900 x 1850	990 x 1895	980 x 1890
BMFH6L	BMFH6R	900 x 2000	990 x 2045	980 x 2040
BMFH9L	BMFH9R	1000 x 2000	1090 x 2045	1080 x 2040
BMFH12L	BMFH12R	1200 x 2000	1290 x 2045	1280 x 2040
BMFH51L	BMFH51R	800 x 2100	890 x 2145	880 x 2140
BMFH61L	BMFH61R	900 x 2100	990 x 2145	980 x 2140
BMFH91L	BMFH91R	1000 x 2100	1090 x 2145	1080 x 2140
BMFH13L	BMFH13R	1200 x 2100	1290 x 2145	1280 x 2140

* L/R verwendbar

Perfekte Montage in Bestzeit

Die Baumeister wird in trockener Montage (kein Mörtel, keine Feuchtigkeit) auf Hohlblockziegel, Vollziegel, Beton oder Porenbeton montiert. Im SORGLOS-Montagepaket sind dazu die entsprechenden Schrauben und Dübel beigepackt. Die Distanzierung zum Ausgleich von Mauerunebenheiten erfolgt dabei standardmäßig mit den neu entwickelten Distanzplättchen. Optional kann die druckfeste Distanzierung auch mit dem DOMOFERM 2K-Mörtel erfolgen. Dieser gleicht vor allem starke Unebenheiten aus und kann auch bei feuchten Wänden eingesetzt werden.

Montage mit mitgelieferten Schrauben und Distanzplättchen

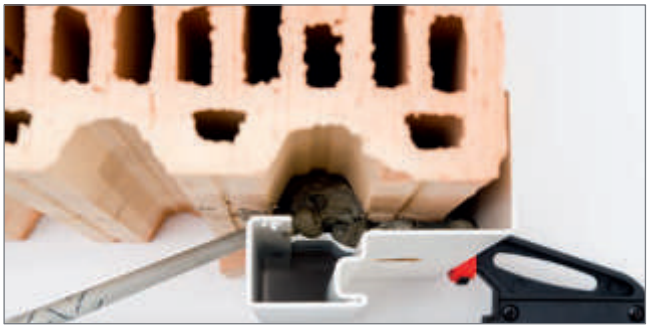

Optionale Distanzierung mit DOMOFERM 2K-Mörtel bei un–ebenen Wänden.

Optionale Hinterfüllung mit Mehrwert

Die Baumeister ist ohne Zargenhinterfüllung als Feuerschutzelement zugelassen. Für erhöhten Schallschutz und Wärmedämmung kann das Element jedoch alternativ hinterfüllt werden. Am effektivsten und schnellsten geht es natürlich mit dem DOMOFERM Brandschutzschaum. Der geschlossenzellige Aufbau garantiert perfekte Hinterfüllung für optimalen Schall- und Wärmeschutz und ist brandschutztechnisch zugelassen. Alternativ lässt sich die Zarge auch mit Steinwolle hinterfüllen.

Erzielen Sie erhöhten Schall- und Wärmeschutz mit DOMOFERM-Brandschutzschaum.

Wahlweise auch mit Steinwolle hinterfüllbar.

Sorglos Montagepaket

Die im SORGLOS-Montagepaket enthaltene PVC-freie Hohlkammern-Dichtung sorgt für einen leisen Schließvorgang und schützt vor Staub, Schmutz und Wärmeverlust. Der Standard FH-Beschlag mit Gleitlagertechnik erfüllt Gebrauchskategorie Klasse 4 (höchste Klasse) nach EN 1906 und ist mit einem Buntbartschloss mit mitgelieferten Schlüssel ausgestattet. Optional kann er auch mit einem Profilzylinder umgerüstet werden.

Die Dichtung mit zwei Hohlkammern für perfekte Abdichtung ist inklusive.

FH-Beschlag mit Buntbartzylinder und Schlüssel - geprüft mit über 200.000 Zyklen.

DOMOFERM

PRESTIGE TÜRELEMENT UT6xx

PROMPT AB LAGER VERFÜGBAR!

PRESTIGE Normelement $EI_2$30 und $EI_2$90 1-flg.

Wer auf Sicherheit setzt, muss nicht auf Form verzichten - denn die PRESTIGE Linie verbindet DESIGN und FUNKTIONALITÄT.
Das Türelement besticht durch seine ästhetische Optik: Eine umfangreiche Auswahl an Oberflächen und verschiedenen Verglasungsoptionen setzen der Kreativität keine Grenzen und machen Ihre PRESTIGE zu einem absoluten Einzelstück.
Einstellbare und wartungsfreie Bänder, geprüft auf die höchste Beanspruchungsklasse, vereinen ebenso eine benutzerfreundliche Ausführung mit geprüfter Stabilität.
Freuen Sie sich auf jahrelangen Werterhalt!

Und das zum attraktiven Preis im Lagerprogramm.
Bestellbar in den Größen: DL 800x2000, 850x2000, 900x2000, 1000x2000.

REGULAR UT6xxRB

Eine Tür, die Beständigkeit demonstriert. Das preiswerte Stahl-Türelement mit dreiseitigem Dickfalz eignet sich perfekt im untergeordneten Gebäudebereich für den Einsatz im Wohnbau sowie im öffentlichen und privaten Objektbereich – ob Büro, Gewerbe oder Industrie.

Mit unterschiedlichen Ausstattungsmöglichkeiten versehen, stellt dieses starke Türmodell eine Symbiose aus ansprechender Form, erstklassiger Funktion und günstigem Preis dar. Mit einer Türblattdicke von 64 mm ist sie besonders widerstandsfähig.

Im Wohnungsbau, im Büro- oder Gewerbebereich – wo immer Sie den Vorteil einer robusten, preiswerten Tür nutzen möchten, ohne auf Attraktivität zu verzichten, treffen Sie mit der REGULAR die richtige Wahl.

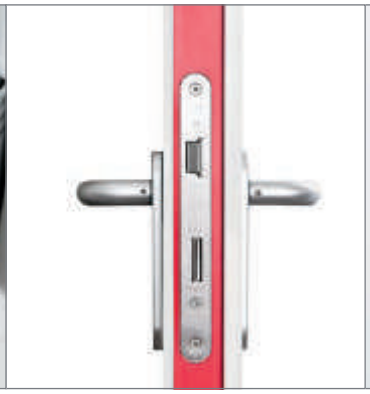

Bänder
Das Federband ist ohne Spezialwerkzeug einstellbar. Ein um +/- 3 mm höhenverstellbares Konstruktionsband sorgt für reibungsfreie Funktion.

Drücker & Schloss
Verschiedene Drücker in Kunststoff, Aluminium und Edelstahl, sowie Standard- und Panikschlösser stehen zur Auswahl.

Falz
Eine Feuerschutz- und Rauchschutzdichtung sorgt für einen ruhigen Schließvorgang und schützt im Ernstfall. Der Sicherungszapfen sichert die Tür zusätzlich im Brandfall. Der schlanke 15 mm Zargenfalz gewährleistet maximales Durchgangsmaß.

Gut und schön

Auch im gewerblichen und industriellen Bereich spielt Ästhetik eine Rolle – vor allem, wenn es sich um Räume mit Kundenkontakt handelt. Türen von DOMOFERM bieten Ihnen höchste technische und funktionale Qualität und sehen außerdem richtig gut aus. Denn Lebensqualität ist auch eine Frage von Details.

Produktmerkmale

- Ausführung: als Mehrzweck- oder Feuerschutztürelement
- 3-seitiger Dickfalz
- 64 mm Türblattdicke vollflächig verklebt
- 1- und 2-flügelig in Vorzugs- und Sondergrößen
- selbstschließend mittels Federband
- höhenverstellbares Konstruktionsband
- diverse Ausstattungsoptionen (Türschließer, Lichtöffnungen, etc.)
- Rauchschutz mit absenkbarer Bodendichtung oder Anschlagschwelle
- Auswahl an Wandanschluss - und Zargenvarianten
- Oberfläche: STANDARD (grundiert)
  PRISMA® (RAL-pulverbeschichtet)

Feuerschutz $EI_2$30, $EI_2$90
Rauchschutz S_a, S_m
Wärmeschutz ab 1,6 W/m²k
Schallschutz = bis 32 dB

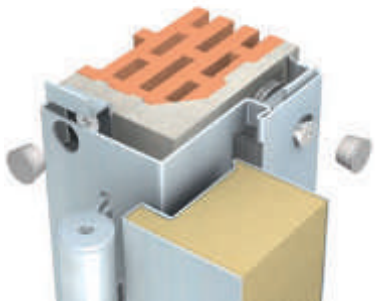

Max. Größenbereich	T0	$EI_2$30	$EI_2$30 + Rauchschutz
	DL Breite x DL Höhe	DL Breite x DL Höhe	DL Breite x DL Höhe
1-flügelig	1300 x 2200 mm	1300 x 2200 mm	1250 x 2200 mm
2-flügelig	2600 x 2200 mm	2600 x 2200 mm	2500 x 2200 mm
Mit Oberlichte	-	-	-

Detaillierte Lagergrößen und Modelle siehe DOMOFERM-Lagerprospekt.
Die unterschiedlichen Baugrößen und Ausstattungskombinationen der einzelnen Türelemente können aufgrund technischer oder zulassungsspezifischer Anforderungen abweichen.

UNIVERSAL UT4xx

Universell einsetzbar, vielfältig ausrüstbar: ob mit Wärmedämmung, erhöhtem Schallschutz oder als einbruchhemmende DOMOLOCK-Wohnungseingangstür. Die perfekte Lösung für den inneren Wohn-, Arbeits- und Gewerbebereich steht Ihnen auf Wunsch auch in Feuer- und Rauchschutzausführung zur Verfügung.

Beim multifunktionalen Türtalent UNIVERSAL mit dreiseitigem Dickfalz steht Ihnen eine Vielzahl an Varianten offen: hinsichtlich Farben, eckigen oder runden Lichtöffnungen, Glasleisten, Beschlägen – Sie bestimmen, wie Ihre Wunschtür aussehen soll. Die UNIVERSAL ist ein- oder zweiflügelig in Norm- und Sondergrößen verfügbar.

Auch was Ihren persönlichen Schutz betrifft, ist dieses Türmodell mit zahlreichen Schlossvarianten und Sicherheitsausführungen sicher die richtige Lösung.

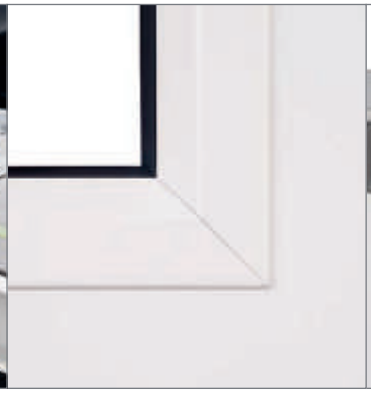

Kürzbar
Die Stahltürblätter sind bis zu 10 mm kürzbar.

Lichtöffnung
Eine große Auswahl an Lichtöffnungsformen mit formschönen, schlanken Glasleisten steht zur Verfügung.

Türschließer
Feuerschutztüren müssen selbstschließend ausgeführt sein. Der neue DOMOFERM TS50 ist dazu noch ein echter Blickfang.

Design und Funktion

Individuen haben unterschiedliche Bedürfnisse. Architekten und Planer brauchen Freiraum, um innovative Konzepte im Wohnbau und in der Objekteinrichtung umzusetzen. Darauf nehmen wir Rücksicht: Die Flexibilität des DOMOFERM Produktprogrammes eröffnet zahlreiche Möglichkeiten der individuellen Gestaltung sowie der Anpassung an örtliche Gegebenheiten.

Produktmerkmale

- Multifunktionales Türelement in T0 und $EI_2$30
- 3-seitiger Dickfalz
- 40 mm Türblattdicke vollflächig verklebt
- 1- und 2-flügelig in Norm- und Sondergrößen
- verschiedene Verglasungsoptionen in eckiger oder runder Ausführung
- Rauchschutz mit absenkbarer Bodendichtung oder Anschlagschwelle
- optional Einbruchschutz bis RC3
- vielfältige Ausstattungsoptionen
- umfangreiche Auswahl an Schlossvarianten und Sicherheitsausstattungen
- Obentürschließer mit Scherenarm oder Gleitschiene möglich
- Wandanschluss- und Zargenvarianten für Massivwände (Beton, Mauerwerk, Porenbeton)
- Wandanschluss- und Zargenvarianten für leichte Trennwände und Holzständerwände
- auch mit Oberlichte oder Seitenteil
- Oberfläche: STANDARD (grundiert)
  PRISMA® (RAL-pulverbeschichtet)
  PLATAL® (kunststoffbeschichtet in Holzdekor)
  STAINLESS (Edelstahl)

- Feuerschutz $EI_2$30
- Rauchschutz S_a, S_m
- Schallschutz bis 38 dB
- Wärmeschutz ab 1,28 W/m²k
- Einbruchhemmung bis RC3

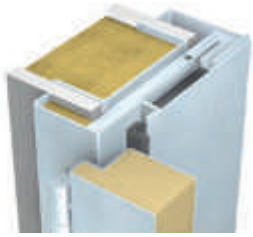

Max. Größenbereich	T0	$EI_2$30	$EI_2$30 + Rauchschutz
	DL Breite x DL Höhe	DL Breite x DL Höhe	DL Breite x DL Höhe
1-flügelig	1300 x 2500 mm	1230 x 2192 mm*	1070 x 2100 mm
2-flügelig	2700 x 2500 mm	-	-
Mit Oberlichte	auf Anfrage	auf Anfrage	auf Anfrage

*) Max. Größe 1230 x 2192 oder 1116 x 2415

Detaillierte Lagergrößen und Modelle siehe DOMOFERM-Lagerprospekt bzw. DOMOFERM-Sicherheitstüren-Prospekt. Die unterschiedlichen Baugrößen und Ausstattungskombinationen der einzelnen Türelemente können aufgrund technischer oder zulassungsspezifischer Anforderungen abweichen.

TREND US4xx

Viele Trends gehen vorüber, doch diese Verbindung von Eleganz und Funktionalität hat Bestand. Ein flächenbündiges Türmodell für Innenräume, das mit zahlreichen Ausstattungsoptionen und Zusatzfunktionen für alle Ideen offen ist – ob für das Zuhause, im modernen Objektbau oder im Industriebereich.

Die Flächenbündigkeit zwischen Türblatt und Zarge sorgt ebenso wie die Türblattstärke von 40 mm für die elegante Erscheinung dieses Modells. Zusätzlich lassen sich aber auch individuelle Vorstellungen realisieren: mit vielen verschiedenen Oberflächen, Lichtöffnungen, Beschlägen, eckigen oder runden Verglasungsoptionen sowie der Wahl zwischen ein- oder zweiflügeliger Variante.

Die Vielfalt zeigt sich auch beim Thema Sicherheit: So ist dieses Modell auch als Feuerschutz-Türelement in der Feuerschutzklasse $EI_2$30 erhältlich.

Schöner Wohnen

Im privaten Wohnbereich kommt der ästhetisch hochwertigen Raumgestaltung besondere Bedeutung zu. Gleichzeitig ist beste Qualität gefragt, wenn es um Schutz und Sicherheit geht. Idealerweise haben alle diese Vorteile auch noch jahrelang Bestand – so wie die Türen aus dem Hause DOMOFERM.

Beschichtung
Individuelle Gestaltungsvarianten ergeben sich durch die UV-beständige, hochwertige Pulverbeschichtung. Gestalten Sie entsprechend Ihrer Vorstellung auch bei kleinen Mengen.

Oberfläche
Das vollflächig verklebte Türblatt garantiert hohe Stabilität mit einer planebenen Oberfläche. Kombiniert mit einer formschönen Drückervariante ergibt sich ein hochwertiges Türelement.

Bandsystem
Die Türlinie TREND besitzt eine formschöne, schlanke Objekt-Bandkonstruktion, welche dreidimensional einstellbar ist. Optional auch in Edelstahl oder RAL nach Wahl.

Produktmerkmale

- Multifunktionales Türelement in T0 und $EI_2$30
- ungefälzt, stumpf einschlagend
- 40 mm Türblattdicke vollflächig verklebt
- 1- und 2-flügelig in Maßgrößen
- verschiedene Verglasungsoptionen in eckiger oder runder Ausführung
- Rauchschutz mit absenkbarer Bodendichtung oder Anschlagschwelle
- vielfältige Ausstattungsoptionen
- Obentürschließer mit Scherenarm oder Gleitschiene möglich
- Wandanschluss- und Zargenvarianten für Massivwände (Beton, Mauerwerk, Porenbeton)
- Wandanschluss- und Zargenvarianten für leichte Trennwände und Holzständerwände
- Zargen in allen Ausführungsvarianten
- auch mit Oberlichte oder Seitenteil
- Oberfläche: STANDARD (grundiert)
  PRISMA® (RAL-pulverbeschichtet)
  PLATAL® (kunststoffbeschichtet in Holzdekor)
  STAINLESS (Edelstahl)

Feuerschutz $EI_2$30
Rauchschutz S_a, S_m

Max. Größenbereich	T0	$EI_2$30	$EI_2$30 + Rauchschutz
	DL Breite x DL Höhe	DL Breite x DL Höhe	DL Breite x DL Höhe
1-flügelig	1200 x 2500 mm	1230 x 2192 mm*	1070 x 2100 mm
2-flügelig	2200 x 2500 mm	-	-
Mit Oberlichte	auf Anfrage	auf Anfrage	auf Anfrage

*) Max. Größe 1230 x 2192 oder 1116 x 2415

Die unterschiedlichen Baugrößen und Ausstattungskombinationen der einzelnen Türelemente können aufgrund technischer oder zulassungsspezifischer Anforderungen abweichen.

SLIDE ST4xx

Schiebetüren verbinden zahlreiche Vorteile: Sie sind platzsparend, sehen gut aus und strahlen einen besonderen Charme aus. Vor allem moderne Wohnkonzepte mit rationeller Flächennutzung bieten den idealen Raum für diese ansprechende Durchgangslösung.

Ob vor oder in der Wand laufend – Schiebetüren von DOMOFERM zeichnen sich durch einfache, schnelle Montage, hohe Stabilität und ansprechende Ästhetik aus. Die leichtgängige Laufschiene garantiert geräuscharmes Öffnen und Schließen – für Behaglichkeit im Wohnbereich und Konzentration im Büro.

Schiebetüren kommen dem Wunsch nach offenem, modernem Wohnen und Arbeiten ebenso entgegen, wie dem Bedürfnis nach Privatsphäre: In die Wand eingeschoben sind sie unsichtbar, bei Bedarf aber kann der Raum schnell getrennt werden wie mit einer herkömmlichen Tür. So eignet sich diese spezielle Durchgangslösung für Küchen, Schrank- und Wohnräume ebenso, wie für Lager oder Büros. Auch Sanitärräume, Hotels, Pflege- und Altenheime lassen sich perfekt damit ausrüsten.

Laufschiene
Die GEZE-Laufschienen–aufhängung wird durch eine aufklippbare Abdeckung verdeckt, die sich dezent in das Gesamterscheinungsbild der Zarge integriert. Sie ist ohne Werkzeug zu entfernen.

Bündigkeit
Bei in der Wand laufenden Elementen schließt das Türblatt mit der Zarge bündig ab. Der standardmäßige Stirnziehgriff dient zur Schließung der Tür.

Beschlag
Der formschöne Muschelgriff, sowie der Stirnziehgriff sorgen in Kombination mit dem schlanken Rahmentürblatt für ein elegantes Erscheinungsbild.

Moderne Bewegung

Schiebetüren von DOMOFERM sind sympathische Alternativen, die Ihnen gestalterisch und funktional viele Vorzüge bieten. Durch ihre schlichte Ausführung punkten sie mit einem klaren, dezenten Erscheinungsbild. Sie sorgen außerdem mit zahlreichen Gestaltungsmöglichkeiten für individuellen Freiraum: vor oder in der Wand laufend, mit oder ohne Lichtöffnung und viele weitere Wahlmöglichkeiten unterstützen fantasievolles Einrichten.

Produktmerkmale

- Stahlprofil-Rahmentürblatt ohne Glasleiste verglast
  oder Vollbautürblatt aus verzinktem Stahl mit und ohne Lichtöffnung
- Türblattdicke 40 mm
- Muschelgriff und Stirnziehgriff
- bei Verglasung stehen Klarglas, Satinato und Designglas zur Auswahl
- optional Schloss und Zylinder
- Oberfläche: PRISMA® (RAL-pulverbeschichtet)

Max. Größenbereich	T0
	DL Breite x DL Höhe
1-flügelig	1200 x 2500 mm
2-flügelig	-

PRESTIGE UT6xx

Wo mit erhöhten Anforderungen zu rechnen ist, können Sie auf unser Modell PRESTIGE zählen. Sie ist einerseits eine besonders robuste, sichere Tür – Ihre zahlreichen Ausstattungsoptionen sowie Zusatzfunktionen sorgen aber auch für gestalterische Abwechslung in jedem Einsatzbereich: vom privaten Bereich über den modernen Objektbau bis zum Industriebereich.

Dieses 64 mm starke, multifunktionale Türenprogramm ist für eine Vielzahl an Nutzungen bestens geeignet. Durch die zahlreichen Gestaltungsoptionen der Oberfläche und der möglichen Verglasung lassen sich zahlreiche kreative Einfälle umsetzen. Darüber hinaus ist es die hohe Sicherheit dieser Linie, die für ihren Einsatz im öffentlichen Sektor ebenso spricht wie in Gewerbe, Industrie oder in der modernen Wohnarchitektur.

Flächenbündiger Mittelanschlag
Durch den flächenbündigen Falzüberschlag bei zweiflügeligen Türelementen entsteht eine durchgängig schöne Optik.

Zweiflügelige Ausführung
Die Verriegelung erfolgt mittels Falztreibriegel oder optional über Drücker und Treibriegelschloss nach oben und unten.

Bänder
Matt-verzinkte, dreidimensional verstellbare Objektbänder (optional in Edelstahl oder RAL) für höchste Beanspruchung sind Standard.

Solides Programm

Türen von DOMOFERM garantieren Ihnen hohe Stabilität und Werterhalt auch bei jahrelangem Einsatz – durch solide Konstruktion und beste Materialwahl. So tragen wir unseren Teil zu Lebensqualität und Ressourcenschonung bei. Dies kombinieren wir mit den Vorzügen Ästhetik, Funktionalität sowie Flexibilität durch Zusatzausstattungen und Falzvarianten.

Produktmerkmale

- Multifunktionales Türelement
- 3-seitiger Dickfalz
- 64 mm Türblattdicke vollflächig verklebt
- 1- und 2-flügelig in Sondergrößen
- verschiedene Verglasungsoptionen in eckiger oder runder Ausführung
- Rauchschutz mit absenkbarer Bodendichtung oder Anschlagschwelle
- optionaler Einbruchschutz RC2 (Widerstandsklasse)
- vielfältige Ausstattungsoptionen
- umfangreiche Auswahl an Schlossvarianten und Sicherheitsausstattungen
- Obentürschließer mit Scherenarm oder Gleitschiene möglich
- Wandanschluss- und Zargenvarianten für Massivwände (Beton, Mauerwerk, Porenbeton)
- Wandanschluss- und Zargenvarianten für leichte Trennwände, Holzständerwände und ummantelte Stahlkonstruktionen sowie Paneelwände
- Zargen in allen Ausführungsvarianten
- auch in beidseitig bündig einschlagender Ausführung erhältlich
- auch mit Oberlichte/Oberblende oder Seitenteilen
- Oberfläche: STANDARD (grundiert)
  PRISMA® (RAL-pulverbeschichtet)
  PLATAL® (kunststoffbeschichtet in Holzdekor)
  STAINLESS (Edelstahl)

- Feuerschutz $EI_2$30, $EI_2$90
- Rauchschutz S_a, S_m
- Schallschutz bis 40 dB
- Wärmeschutz ab 1,6 W/m²k
- Einbruchhemmung bis RC3

Max. Größenbereich	T0	$EI_2$30	$EI_2$30 + Rauchschutz	$EI_2$90	$EI_2$90 + Rauchschutz
	DL Breite x DL Höhe	DL Breite x DL Höhe	DL Breite x DL Höhe	DL Breite x DL Höhe	DL Breite x DL Höhe
1-flügelig	1330 x 2916 mm	1330 x 2916 mm	1250 x 2600 mm	1330 x 2500 mm*	1307 x 2550 mm
2-flügelig	2615 x 2895 mm	2615 x 2875 mm	2500 x 2600 mm	2565 x 2327 mm**	2500 x 2230 mm
Mit Oberlichte	auf Anfrage	auf Anfrage	auf Anfrage	-	-

*) Max. Größe 1250 x 2660 oder 1330 x 2500

**) Max. Größe 2390 x 2650 oder 2565 x 2327

Die unterschiedlichen Baugrößen und Ausstattungskombinationen der einzelnen Türelemente können aufgrund technischer oder zulassungsspezifischer Anforderungen abweichen.

In ausgewählten Größen prompt ab Lager verfügbar!

PREMIUM US6xx

Eine auffallend schöne Tür für alle Einsatzbereiche, wo auf besondere gestalterische und funktionale Qualität wertgelegt wird. Im öffentlichen Raum, in Veranstaltungsgebäuden, Krankenhäusern, Museen usw. bewährt sich die PREMIUM Linie nicht nur durch ihre Ästhetik, sondern auch durch ihr hohes Maß an Sicherheit.

Dieses multifunktionale Türelement mit 64 mm Türblattdicke steht Ihnen in ein- oder zweiflügeliger Variante zur Verfügung. Für maximale Flexibilität bei Architektur und Raumgestaltung bieten wir Ihnen die PREMIUM Linie in Sondergrößen an. Auf kreativer Ebene lässt diese Modellreihe kaum Wünsche offen: Sie können unter zahlreichen Oberflächenvarianten sowie verschiedenen Verglasungsoptionen in eckiger oder runder Ausführung wählen.

An Ausstattungsoptionen stehen Ihnen Schall-, Wärme-, Feuer- und Rauchschutz ebenso zur Verfügung, wie Paniksysteme und eine umfangreiche Auswahl an Schlossvarianten.

Turnhallenbeschlag
Durch die flächenbündige Optik des Beschlags schafft man reizvolle architektonische Akzente, die perfekt in ein modernes Innenraumambiente passen.

Integrierter Türschließer
Die PREMIUM ist optional mit einem integrierten Türschließer erhältlich. Somit ist dieser Funktionsteil von außen nicht sichtbar.

Verdeckt liegende Bänder
Die innenliegenden Bänder fügen stumpfe Türen geradlinig und flächenbündig in den Raum ein. Ausgereifte Technik, verdeckt liegend im Element integriert, für hochwertige und funktionale Objekttüren.

Spielraum eröffnen

Mit hochwertigen Details in Design und Ausstattung unterstützen Türen von DOMOFERM anspruchsvolle Architektur in Museen, Konzerthallen und anderen öffentlichen Gebäuden. Zahlreiche Zusatzfunktionen garantieren außerdem hohen Komfort sowie Sicherheit und Schutz, auch bei gleichzeitiger Nutzung durch größere Gruppen.

Produktmerkmale

- Multifunktionales Türelement
- ungefälzt, stumpf einschlagend
- 64 mm Türblattdicke vollflächig verklebt
- 1- und 2-flügelig in Sondergrößen
- verschiedene Verglasungsoptionen in eckiger oder runder Ausführung
- Rauchschutz mit absenkbarer Bodendichtung oder Anschlagschwelle
- optionaler Einbruchschutz RC2 (Widerstandsklasse) + RC3
- vielfältige Ausstattungsoptionen
- umfangreiche Auswahl an Schlossvarianten und Sicherheitsausstattungen
- Obentürschließer mit Scherenarm, Gleitschiene oder integrierten Türschließer möglich
- Wand- und Zargenvarianten für Massivwände (Beton, Mauerwerk, Porenbeton)
- Wand- und Zargenvarianten für leichte Trennwände, Holzständerwände und ummantelte Stahlbauteile
- Zargen in allen Ausführungsvarianten
- auch mit Oberlichte/Oberblende
- Oberfläche: STANDARD (grundiert)
  PRISMA® (RAL-pulverbeschichtet)
  PLATAL® (kunststoffbeschichtet in Holzdekor)
  STAINLESS (Edelstahl)

- Feuerschutz $EI_2$30, $EI_2$90
- Rauchschutz S_a, S_m
- Schallschutz bis 39 dB
- Wärmeschutz ab 1,6 W/m²k
- Einbruchhemmung bis RC3

Max. Größenbereich	T0	$EI_2$30	$EI_2$30 + Rauchschutz	$EI_2$90	$EI_2$90 + Rauchschutz
	DL Breite x DL Höhe	DL Breite x DL Höhe	DL Breite x DL Höhe	DL Breite x DL Höhe	DL Breite x DL Höhe
1-flügelig	1330 x 2924 mm	1330 x 2924 mm	1250 x 2600 mm	1330 x 2510 mm*	1307 x 2550 mm
2-flügelig	2656 x 2924 mm	2608 x 2875 mm***	2500 x 2600 mm	2556 x 2335 mm**	2500 x 2230 mm
Mit Oberlichte	auf Anfrage	auf Anfrage	auf Anfrage	-	-

*) Max. Größe 1250 x 2660 oder 1330 x 2500
**) Max. Größe 2390 x 2650 oder 2565 x 2327
***) Max. Größe 2656 x 2827 oder 2608 x 2875

Die unterschiedlichen Baugrößen und Ausstattungskombinationen der einzelnen Türelemente können aufgrund technischer oder zulassungsspezifischer Anforderungen abweichen.

OBERFLÄCHEN

Vielfalt in Farbe und Oberfläche

In Ihren eigenen vier Wänden unterstreichen Farben die persönliche, unverwechselbare Note; im gewerblichen Bereich können sie wichtige Funktionen für die Orientierung übernehmen. Die Varianten unserer Zargen und Türblätter reichen von der Oberfläche STANDARD bis zur pulverbeschichteten PRISMA® Ausführung, bei der Ihnen eine Vielzahl an RAL-Farbtönen offensteht.

Auf Wunsch liefern wir auch in Edelstahlausführung – unsere STAINLESS Modelle eignen sich für besonders hohe Beanspruchungen und zeichnen sich durch puristische Ästhetik aus.

STANDARD

Ist die grundierte Oberfläche, welche für die individuelle Gestaltung nach der Montage ausgelegt ist. Sie ist die richtige Ausführung, wenn die Montage in der Rohbauphase und der Deckanstrich erst im fertigen Ausbau erfolgt.

PLATAL®

DOMOFERM bietet Ihnen PLATAL®-Oberflächen, die selbst bei härtesten Bedingungen nicht aus den Fugen geraten. Blasenwerfen, Verwittern oder Abgreifen der Oberflächen ist unmöglich, sodass auch nach vielen Jahren kein Streichen oder Beizen notwendig wird. Im Dekor Buche erhältlich.

PRISMA®

DOMOFERM Stahltürelemente können auf Wunsch in un–zähligen RAL- und Sonderfarbtönen pulverbeschichtet werden. Die Elemente erhalten damit eine fertige Oberfläche, eine Nachbehandlung ist nicht erforderlich. Sie sind optimal für den nachträglichen Einbau in allen gängigen Wandsystemen geeignet.

STAINLESS

Türelemente in Edelstahlausführung setzen optische Akzente. Sie werden in Bereichen eingesetzt, wo hohe Reinheits- bzw. Hygieneanforderungen gewünscht werden, wie z. B. in Krankenhäusern und in der Lebensmittelindustrie oder wenn Beständigkeit in aggressiver Umgebung sowie gegen Feuchtigkeit erforderlich sind.

ZARGEN

Ein ganz besonderer Rahmen

Zargen von DOMOFERM bieten Ihnen starke Vorteile: Die vielfältigen Ausführungen für alle Einsatzzwecke, die führende Qualität sowie die unübertroffene Lebensdauer des verzinkten Qualitätsstahls sind nur einige davon. Nach dem neuesten Stand der Technik gefertigt erfüllen DOMOFERM Stahlzargen höchste Qualitätsansprüche.

DOMOFERM Stahlzargen sind für die Mauermontage ebenso ideal geeignet, wie für den trockenen Innenausbau. Sie sind langlebig, stabil, verzugsfrei und bieten der Tür den optimalen Rahmen.

MAUERMONTAGE

Bei bereits vorhandenen Öffnungen in Massivwänden wird die Zarge in die Öffnung gestellt und anschließend die Hohlräume zwischen Zarge und Wand z. B. mit Mörtel hinterfüllt. Für die Mauermontage eignet sich besonders die Ausführung der Oberfläche in STANDARD (grundiert) um die Endbeschichtung nach der Montage durchzuführen.

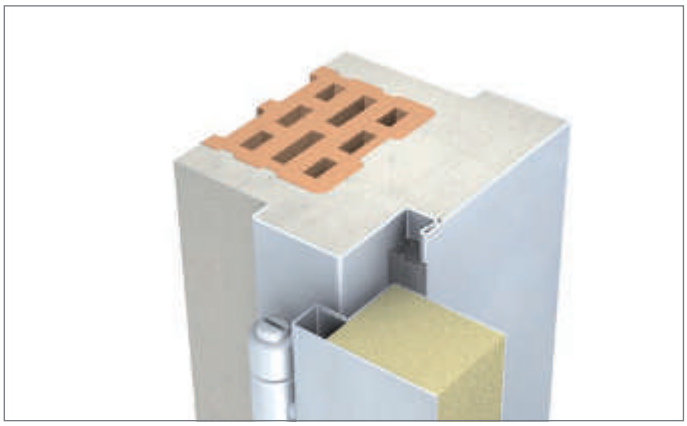

METALLSTÄNDERWANDMONTAGE

Die Zargen werden gleichzeitig mit dem Wandsystem montiert. DOMOFERM Umfassungszargen sind mit Ständerwandbügel zur Verschraubung am Metallständer ausgestattet. Die Positionierung, Art und Anzahl der Haltebügel ist normkonform.

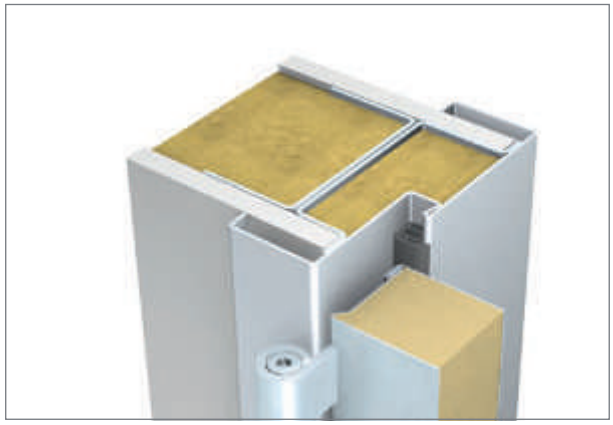

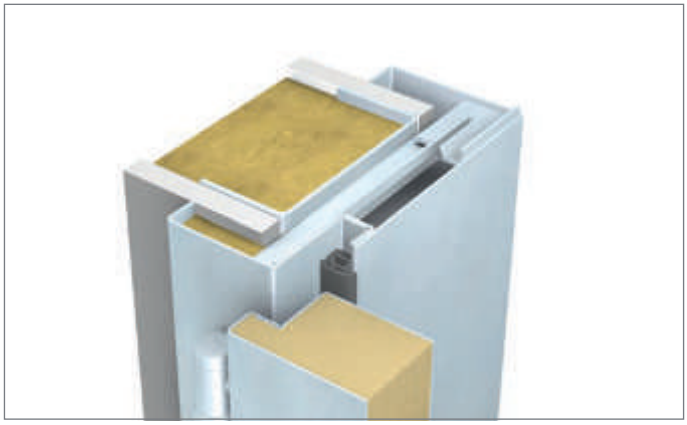

NACHTRÄGLICHE MONTAGE

Zweischalige Zargen zur nachträglichen Montage können in den meisten Wandsystemen zur Anwendung kommen. Die Wandöffnung wird fertig erstellt und die Zarge anschließend montiert. Die unsichtbare Verschraubung der Zargenprofile, die einfachen Hinterfüllungsvarianten sogar bei Feuerschutztüren und die stabile Befestigung an der Wand machen diese Zarge zu einem echten Multitalent.

DÜBEL-ECKZARGE

Ob schnelle, mörtellose Montage oder Sichtmauerwerk – die Dübel-Eckzarge ist eine einfache und schöne Lösung für viele Wandsysteme. Im Bereich der Feuerwiderstandsklasse $EI_2$30 kann diese Zarge sogar ohne Hinterfüllung mit DOMOFERM Feuerschutztüren zur Anwendung gebracht werden. Sauber und schnell erfolgt die Montage und garantiert einen festen, verwindungssicheren Halt in der Wand.

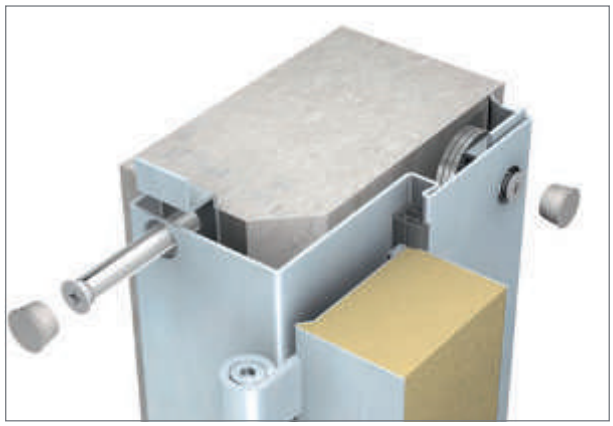

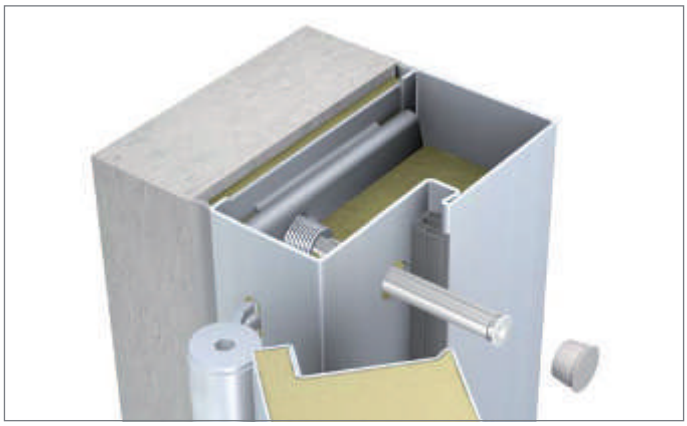

BLOCKZARGE

Diese beidseitig flächenbündige Zarge wird in der Maueröffnung oder im Gangbereich durch eine Dübelbefestigung montiert. Der spezielle Distanzausgleich im Anker ermöglicht einen perfekten Sitz der Zargen auch ohne mühsames distanzieren. Die fertig beschichtete PRISMA-Oberfläche erlaubt einen schnellen und kostengünstigen Einsatz.

BANDSYSTEM

Ein Band fürs Leben

Das jeweils optimale Bandsystem ist abhängig von der Größe und Türblattdicke sowie vom betreffenden Einsatzort der Tür. Je nach Anforderung und Ausführung sind DOMOFERM Stahltürelemente mit jenem Band ausgestattet, das diesen Kriterien am besten entspricht.

Jedes Bandsystem ist in Form und Funktion ein kleines aber wichtiges Detail der Tür und damit auch der Raumgestaltung. Form, Farbe und Materialqualität unserer Bänder können daher dem jeweiligen Objekt angepasst werden.

ANUBA BAND 2-TLG.

Diese Bandkonstruktion ist Standard bei Innenraumtüren, die in wenig frequentierten Bereichen oder in privaten Wohnbauten zur Anwendung kommen. Durch Veränderung der Einschraubtiefe kann das Band 2-dimensional verstellt werden.

ANUBA-BAND 3-TLG.

Alle UNIVERSAL-Feuerschutztüren werden als Standard damit ausgestattet. Durch die 2-fache Verschraubung mit dem Türblatt und dem Steckbolzen ist es eine robuste Lösung, die eine dauerhafte Nutzung garantiert. Optional auch für Mehrzwecktüren lieferbar.

TOP 320 BAND

Das dreidimensional verstellbare Top 320 Band ist bei der UT4x1 in einbruchhemmender Ausführung als Standard enthalten.

VX-OBJEKTBAND

Die verzinkten Objektbänder VX 100 bzw. VX 160 sind Standardbänder an allen stumpfen, überfälzten und schweren Türen bei DOMOFERM. Sie sind dreidimensional verstellbar ohne das Türblatt zu demontieren. Die problemlose Aufnahme von schweren und großen Türen in stark frequentierten Bereichen hat sie zum Standard im Objektbereich gemacht.
Diese wartungsfreundliche Ausführung garantiert einen langen Lebenszyklus des gesamten Elements.

VERDECKT LIEGENDE BÄNDER

Die verdeckt liegenden Bänder fügen stumpfe Türen geradlinig und flächenbündig in den Raum ein.
Sie sind dreidimensional verstellbar und durch das, mit 5 Achsen verbundene, Gelenk robust und besonders für Türen im Objektbereich geeignet.

OPTIONALE OBERFLÄCHEN AUSFÜHRUNG

Die alternative Ausführung der Bandsysteme in Edelstahl in Verbindung mit hochwertigen Drückersystemen und Schließmitteln setzt stilvolle Akzente. Auf Wunsch sind die Bänder auch in RAL-Farben Ihrer Wahl erhältlich.

AUSSTATTUNG

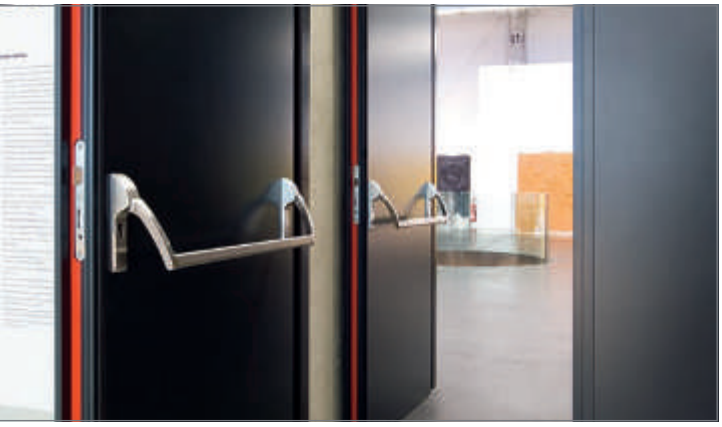

PANIK-SYSTEME

Es gelten in Europa einheitliche Normen für die Ausstattung von Fluchttüren. Neben der genauen Vorgabe zur Gestaltung und Funktion von Beschlägen müssen Schloss, Beschlag und Montagezubehör gemeinsam geprüft sein und dürfen nur noch als geprüfte Einheit eingesetzt werden.

Wir bieten geprüfte Notausgangssysteme nach EN 179 und Panik Türverschlüsse nach EN 1125 an.

KABELÜBERGANG

Ein Kabelübergang ist dann erforderlich, wenn ein Stromanschluss im Türblatt (z. B. Motorschloss) benötigt wird. Er bildet einen geschützten und verdeckt liegenden Übergang für eine sichere Leitungsführung von der Zarge zum Türblatt. Das Gehäuse und der Spiralschlauch sind sabotagesicher bei geschlossener Türe. Die Ausstattungsoption für den Kabelübergang für Zarge und Türblatt muss bereits bei der Planung berücksichtigt werden.

ABSENKBARE BODENDICHTUNG

Diese Konstruktion ist ein spezielles Dichtungsprofil für erhöhten Schallschutz und funktionellen Rauchschutz, welches direkt in das Türblatt integriert wird. Das Dichtprofil hebt und senkt sich beim Öffnen bzw. Schließen der Tür. Die Bodenabsenkdichtung entspricht auch den Feuer- und Rauchschutzanforderungen.

SCHLIESSMITTEL

Speziell bei Feuerschutztüren ist es zulassungstechnisch notwendig, dass die Türelemente immer selbstschließend ausgeführt sind. Die Selbstschließung wird mittels Türschließern, und bei 2-flügeligen Türeinheiten zusätzlich mit Schließfolgeregelungen und Mitnehmerklappe (bei Panikanforderung) gewährleistet. Sie garantiert eine sichere und dauerhafte Funktion, vereint mit hohem Schließkomfort und Sicherheit.

FEDERBAND

Das Federband hat die selbsttätige Schließfunktion bereits integriert. Die Schließkraft lässt sich über die Vorspannung der Feder einstellen. Die Türlinie ECONOMY und REGULAR ist standardmäßig mit einem Feder- und einem höhenverstellbaren Konstruktionsband (± 3 mm) ausgestattet.

DOMOFERM TS 50

Der DOMOFERM-Scherentürschließer TS 50 ist ästhetisch ansprechend durch seine Edelstahlblende und das neue Design. Die Schließkraft, Schließ- und Endschlag–geschwindigkeit lassen sich separat einstellen. Er ist damit eine gute Lösung für Stahl- und Feuerschutztürelemente.

DOMOFERM TS 61

Der DOMOFERM-Gleitschienentürschließer TS 61 weist ein besonders formschönes Design durch seine Edelstahlabdeckung auf. Auch bei ihm ist die Schließkraft, Schließ- und Endschlaggeschwindigkeit separat einstellbar. Optional ist eine komplette Edelstahlabdeckung für Schließer und Gleitschiene lieferbar.

Schlösser

Je nach Türlinie und geforderter Schlossfunktion sind drei Schlosssysteme verfügbar bzw. optional erhältlich.

Schlossfunktionen:

Neben der klassischen Schlossfunktion sind je nach Hersteller die verschiedensten Anforderungen erfüllbar.
Für die Erfüllung unterschiedlichster Anforderungen sind oft auch die Kombinationen mit anderen Komponenten der Verschlusseinrichtung notwendig.

Beispielhaft sind einige Anforderungen zitiert:

- Normalfunktion für Drücker/Drückerbetätigung; für Profilzylinder; mit oder ohne Wechselfunktion;
- Panikfunktionen in Fluchttürsystemen nach ÖNORM EN 1125 (Panikverschlüsse) oder nach ÖNORM EN 179 (Notausgangsverschlüsse)
- Stehflügelverriegelungen mit Falztreibriegel- oder Treibriegelschlössern;
- Mehrfachverriegelungsschlösser für erhöhten Einbruchschutz oder Gewährleistung des Raumabschlusses beim Feuerschutz
- Elektrische Türsteuerungskomponenten für Zutrittskontrollen oder Alarmanlagen ...
  - durch elektrisch gesteuerte (Drücker) Nussfreigabe
  - mit mechanischer Selbstverriegelung
  - mit Manipulationssicherung
  - als Motorschlosssteuerung
  - für elektrisch steuerbare Beschläge
  - in Verbindung mit E-Öffnern
  - in Verbindung mit Drehtürantrieben
- Elektronische Überwachungen von Drücker-, Riegel- und Fallenbewegung bzw. –position zur Steuerung verschiedenster Funktionen;
- Spezialanforderungen wie Strahlenschutzschloss; Schlösser für zwei Zylinder; Korrosionsschutz durch Edelstahl; Blockschlösser; zusätzliche Riegel- oder Fallenschlösser; etc.

Verwendbarkeitsnachweise:

Aufgrund des Einsatzgebietes des Türelementes sind speziell für den Feuerschutz und den Einbruchschutz entsprechende Nachweise und lementprüfungen erforderlich.

Unterschiedliche Nachweise für die Funktionstauglichkeit (Eignung für Fluchttürsysteme, Dauerfunktion, etc.) unterliegen entsprechenden Regelwerken, deren Einhaltung durch den Schlosshersteller sichergestellt wird.

L/R-verwendbares Einsteckschloss für Feuerschutzabschlüsse

für Türlinie LF5xx

Stulp: 235 x 24 x 3 mm
Dornmaß: 65 mm
Zylinderabstand: 72 mm
Nuss: 9 mm
Profilzylinder

ÖNORM-Einsteckschloss

für Türlinie UT4xx und US4xx, auch für Feuerschutz UT/US431

Stulp: 250 x 18 x 3 mm
Dornmaß: 50 mm (70 mm optional bzw. bei einbruchhemmenden Türelementen)
Zylinderabstand: 88 mm
Nuss: 8,5 mm
Profilzylinder

Einsteckschlösser nach DIN für Feuerschutzabschlüsse

für Türlinie UT431, US431, UT6xxRB, UT6xx, US6xx

Stulp: 235 x 24 x 3 mm in Edelstahl
Dornmaß: 65 mm
Zylinderabstand: 72 mm
Nuss: 9 mm
Profilzylinder oder Rundzylinder

Lüftungsgitter T0

Zur Be- und Entlüftung von geschlossenen Räumen können Lüftungsgitter in Türen eingesetzt werden.

Die Größe als auch der Sitz des Lüftungsgitters ist vorgegeben. Hiervon abweichende Maße sind bei Beachtung der einzuhaltenden Mindestfriese möglich.

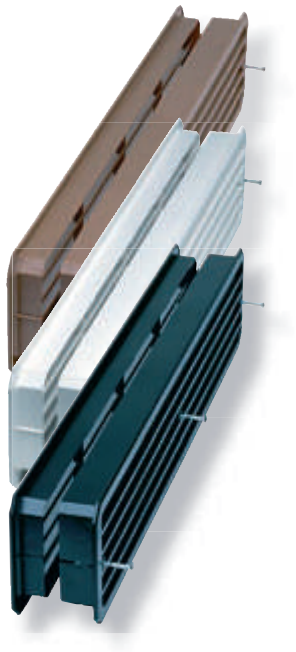

Lüftungsgitter PVC - weiß, schwarz, braun
für Türlinie UNIVERSAL T0, TREND T0
Größe: 454 x 90 mm

Lüftungsgitter Alu E6/COE6 natur eloxiert
für Türlinie UNIVERSAL T0, TREND T0
Größe: 425 x 125 mm, 525 x 125 mm, 625 x 125 mm
Größe: 525 x 225 mm, 625 x 225 mm
Größe: 525 x 325 mm, 625 x 325 mm
(gegen Aufpreis pulverbeschichtet)

Lüftungsgitter Alu
für Türlinie PRESTIGE T0, PREMIUM T0
Größe: 425 x 125 mm

Lüftungsgitter Stahl - weiß
für Türlinie PRESTIGE T0, PREMIUM T0
Größe: 500 x 300 mm, 600 x 300 mm

Sitz der Lüftungsgitter = Sockelhöhe 300 mm

Feuerschutzlüftungsgitter

Feuerschutzlüftungsgitter ermöglichen einen freien Luftdurchgang. Die lamellenartige Feuerschutzfüllung dehnt sich im Brandfall als Schaum aus. Die Zellen werden vollkommen blockiert und bieten garantierten Schutz gegen den Durchgang von Feuer.

Feuerschutzlüftungsgitter 500 x 300 mm
effektiver Lüftungsquerschnitt ~ 700 cm2
(DLB mind. 900 mm)

Feuerschutzlüftungsgitter 600 x 300 mm
effektiver Lüftungsquerschnitt ~ 845 cm2
(DLB mind. 1000 mm)

Produktlinien:

- PRESTIGE UT6xx - Feuerschutzelemente $EI_2$30
- PREMIUM US6xx - Feuerschutzelemente $EI_2$30

DRÜCKER

Für die funktionale und gestalterische Qualität einer Tür spielt der Drücker eine wichtige Rolle. Er muss gut aussehen, optimal in der Hand liegen und komfortabel zu bedienen sein. Wir sind uns der Bedeutung dieses Themas bewusst – und sorgen daher auch in diesem Bereich für Vielfalt und Flexibilität.

Ob Rosette oder Kurzschild, Standard- oder Designbeschläge, ob in speziellen Farben oder aus Edelstahl – wir bieten Ihnen zahlreiche Varianten, um Ihre Tür nach Ihren Wünschen individuell zu gestalten.

Standardbeschlag

Aluminium-Beschlag F1

Edelstahl-Beschlag

Edelstahl-Beschlag

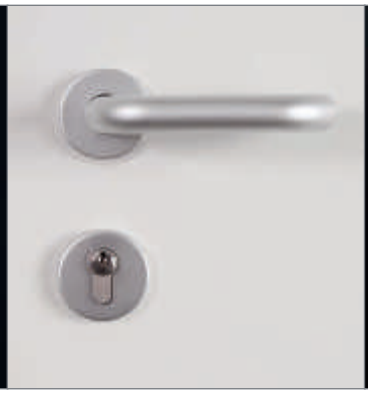

Aluminium-Beschlag F1

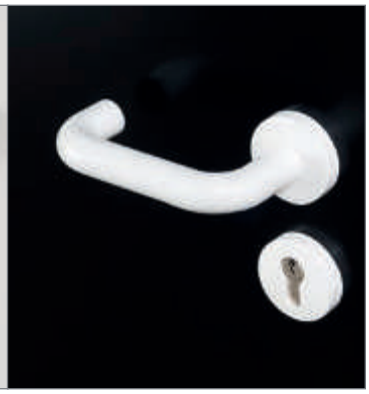

Aluminium-Beschlag in RAL

SECCOR Edelstahl-Sicherheitsbeschlag

ECO Aluminium-Sicherheits-beschlag F1

WG 1752 Aluminium Sicherheits-Beschlag FH F1

Alle DOMOFERM Türelemente werden für einen passenden Standardbeschlag vorgebohrt und mit diesem ausgeliefert.

Alternativ sind eine Vielzahl von DOMOFERM Beschlagsvarianten verfügbar.
Alle handelsüblichen Beschläge nach DIN oder ÖNORM werden von uns gerne angeboten.

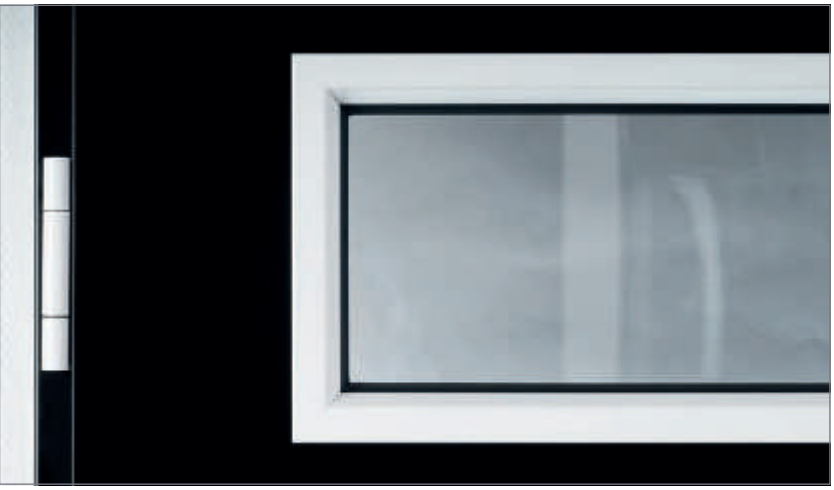

LICHTÖFFNUNGEN

Variantenreiche Lichtöffnungen sorgen für optische Gliederung und rücken Ihre Tür ins rechte Licht. Die Möglichkeiten von Lichtöffnungen sind unter anderem von der jeweiligen Produktlinie, der Oberfläche und der Ausführung bzw. deren feuerschutztechnischer Zulassung abhängig.

Bullaugen-Verglasungen spielen eine große Rolle in der modernen Architektur.

DOMOFERM Stahltürelemente können perfekt mit DOMO–FERM Verglasungen kombiniert werden. Die Angleichung der Zargengeometrie und Oberfläche ermöglicht um–fassende Gestaltungsmöglichkeiten und lässt die Tür in einem neuen Licht erscheinen.

LICHTÖFFNUNGSFORMEN

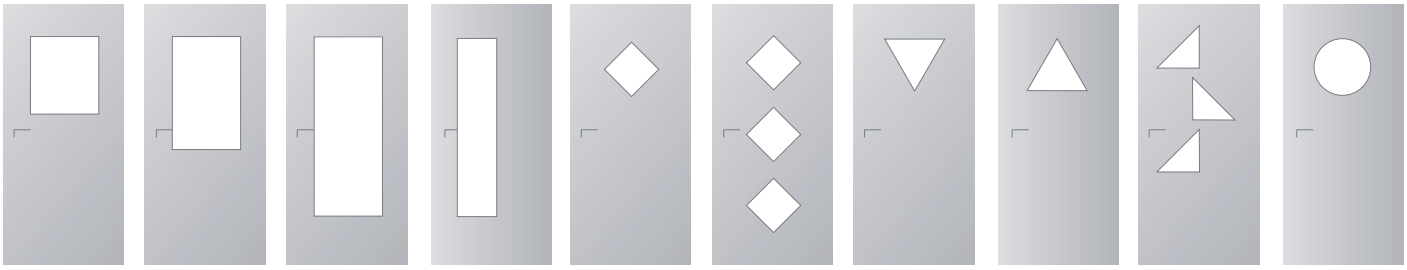

MONTAGEVORTEILE

Schneller montiert – Kosten gespart

Wir bieten Ihnen durch die innovative Konstruktion und spezielle Verarbeitung unserer Stahltüren deutliche Vorteile bei der Montage. Unsere Entwicklungen vereinfachen die Zargen- und Türblattmontage wesentlich – das spart Ihnen Zeit und Geld.

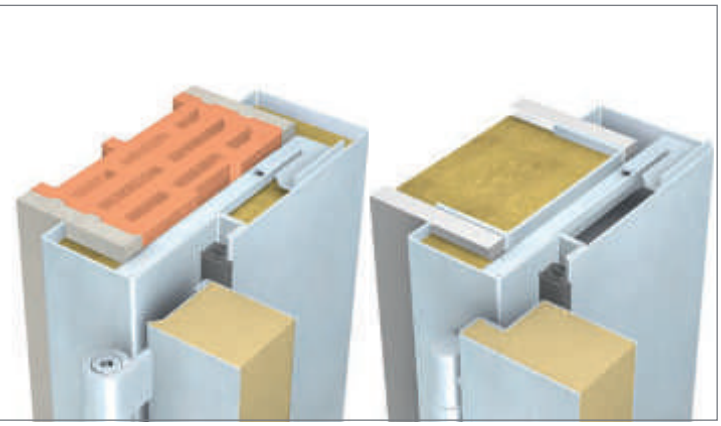

MÖRTELLOSE HINTERFÜLLUNG

Lernen Sie unbedingt unsere $EI_2$30-Feuerschutztüren kennen. Unsere Zargen hinterfüllen Sie ganz einfach mit handelsüblicher Steinwolle* oder Domoferm Brandschutzschaum eine aufwendige Mörtelhinterfüllung brauchen Sie bei uns nicht.
Diese Variante ist für $EI_2$30 Türelemente in Mauerwerk, Beton, Porenbeton, Metall- und Holzständerwänden sowie ummantelten Stahlbauteilen zugelassen.

* Minimum - Raumgewicht 40 kg/m^3

SEPARATE ZARGENANLIEFERUNG

Die unabhängige Lieferung der Stahlzarge vom Türblatt ermöglicht die bedarfsgerechte und schnelle Vorablieferung. Ob im Express-Service, Zargen für Sondertürblätter oder aus Platzgründen am Objekt - es gibt viele gute Gründe für die Vorablieferung.

OPTIMALE EINSTELLUNG DURCH 3D-BÄNDER

Langlebigkeit und Wartungsfreundlichkeit sind nur zwei Argumente, die für 3- dimensioal verstellbare-Bänder sprechen. Die problemlose 3-dimensionale Justierung garantiert eine perfekte Ausrichtung des Türblattes in der Zarge und gewährleistet dadurch die dauerhafte Funktionalität aller Anbauteile.

KÜRZBARKEIT

Die Stahltürblätter sind bei Ausführung mit U-Profil je nach Erfordernissen bis zu 10 mm kürzbar.

TÜRBLATT UNVERBOHRT

Auf Wunsch werden die Türblätter unverbohrt ausgeliefert. Dadurch können sie wahlweise für Kurzschild-, Langschild- oder Rosetten-beschläge verwendet werden, jedoch sollte für Beschlagsbohrungen das Schloss demoniert werden.

DAS NACHSCHLAGEWERK FÜR GESTALTER UND PLANER

Wer mit praktischen Aufgaben wie Gestaltung und Planung zu tun hat, schätzt den sicheren Griff zum Nachschlagewerk. Das DOMOFERM Planungshandbuch dient als unverzichtbares Arbeitsmittel für Handel, Architekten, Planer und Techniker. Es wurde vollständig neu konzipiert und mit Informationen, Neuheiten und Einsatzmöglichkeiten rund um DOMOFERM Türen, Zargen und Verglasungen ergänzt.

Grund genug das 500 Seiten umfassende DOMOFERM Planungshandbuch zu bestellen.

WERFEN SIE AUCH EINEN BLICK IN UNSERE SPEZIAL-PROSPEKTE!

Mit unseren Prospekten bieten wir unseren Kunden die beste Basis für Planung und Entscheidung. Der Inhalt: Sämtliche Türen, Zargen, Tore, Verglasungen und Sicherheitstüren von DOMOFERM.

Torbau Sissach

Gelterkinderstrasse 31 · CH-4450 Sissach
Telefon 061 971 89 80 · Telefax 061 971 89 82
torbau-sissach@bluewin.ch

Internet: www.torbau-sissach.ch

Händlerstempel

DOMOFERM GMBH
Novofermstraße 15 | 2230 Gänserndorf | Austria
Tel: +43 (0) 2282/8400-0 | Fax:+43 (0) 2282/8400-255
office@domoferm.com | www.domoferm.com

Gültig ab 1. Dezember 2015